



Istituto di Istruzione Superiore "Enrico Fermi" - Alghero

Via XX settembre n° 229, 07041 Alghero - Cod. Mecc. SSIS027005, cod. Fiscale 92128480909 - tel. 079 984848 fax 079 984414

Sito Web: www.liceoalghero.edu.it e-mail: SSIS027005@istruzione.it PEC: SSIS027005@pec.istruzione.it

Sedi Associate: Liceo Scientifico "Enrico Fermi" - Liceo Classico "Giuseppe Manno" - Liceo Artistico "Francesco Costantino"

I.I.S. - "E. FERMI" - ALGHERO
Prot. 0007403 del 12/06/2020
(Uscita)

A.S. 2019 – 2020

ESAME DI STATO NELLA SCUOLA SECONDARIA DI II GRADO

PROTOCOLLO CONDIVISO DI REGOLAMENTAZIONE PER IL CONTRASTO E IL CONTENIMENTO DELLA DIFFUSIONE DEL VIRUS SARS-COV2 NEL SETTORE SCOLASTICO

Il presente documento è stato elaborato ai sensi:

- a) del: "Documento tecnico sulla rimodulazione delle misure contenitive nel settore scolastico per lo svolgimento dell'esame di stato nella scuola secondaria di secondo grado" approvato dal CTS e pubblicato sul sito dell'INAIL e del MIUR in data 15 maggio 2020;
- b) degli allegati 4 e 6 del D.P.C.M. 26 aprile 2020 "Ulteriori disposizioni attuative del decreto legge 23 febbraio 2020, n. 6, recante misure urgenti in materia di contenimento e gestione dell'emergenza epidemiologica da COVID-19, applicabili sull'intero territorio nazionale" (GU Serie Generale n.108 del 27-04-2020);
- c) delle indicazioni del medico competente di questa Istituzione Scolastica (integrazione DVR) prot. 7014 del 6 giugno 2020.



Istituto di Istruzione Superiore “Enrico Fermi” - Alghero

Via XX settembre n° 229, 07041 Alghero - Cod. Mecc. SSIS027005, cod. Fiscale 92128480909 - tel. 079 984848 fax 079 984414

Sito Web: www.liceoalghero.edu.it e-mail: SSIS027005@istruzione.it PEC: SSIS027005@pec.istruzione.it

Sedi Associate: Liceo Scientifico “Enrico Fermi” - Liceo Classico “Giuseppe Manno” - Liceo Artistico “Francesco Costantino”

1) Premessa

Nel documento del Comitato Tecnico Scientifico sono riportate le proposte relative all'adozione di misure di sistema, organizzative, di prevenzione e protezione, nonché semplici regole per l'utenza per lo svolgimento dell'esame di stato in sicurezza rispetto all'attuale situazione epidemiologica ed alle conoscenze scientifiche maturate al 13 maggio 2020.

Il Comitato Tecnico Scientifico ha fornito delle indicazioni di carattere generale per garantire la coerenza con le misure essenziali al contenimento dell'epidemia; è chiaro che esse contengono dei criteri-guida di cui tener conto nelle singole realtà scolastiche ma che dovranno essere contestualizzate ed esplicitate per ogni situazione specifica.

Oltre alla adozione di misure di prevenzione collettive e individuali che l'Istituto di Istruzione Enrico Fermi metterà in atto, sarà indispensabile la collaborazione attiva di studenti, famiglie e visitatori che dovranno continuare a mettere in pratica i comportamenti generali previsti per il contrasto alla diffusione dell'epidemia, quelli specifici contenuti nel presente protocollo che verrà diramato nei tempi previsti dal già citato 'Documento Tecnico', in un contesto di una responsabilità condivisa e collettiva, nella consapevolezza che la possibilità di contagio da SARS-CoV2 rappresenta un rischio ubiquitario per la popolazione.

Si conferma e si mantiene anche per tutta la durata degli esami di Stato il livello di rischio connesso al settore scolastico, ossia un livello attribuito di rischio integrato medio-basso ed un rischio di aggregazione medio-alto.

Il COVID -19 rappresenta un rischio biologico generico, per il quale occorre adottare misure uguali per tutta la popolazione. Il presente protocollo contiene, quindi, misure che seguono la logica della precauzione e seguono e attuano le prescrizioni del legislatore e le indicazioni dell'Autorità sanitaria.

La scelta e l'esigenza di espletamento dell'esame di stato in presenza, almeno nella modalità prevista del colloquio, necessita la predisposizione di indicazioni per un corretto e sereno svolgimento, in sicurezza, delle procedure.

Le misure organizzative relative alla gestione degli spazi e degli accessi, finalizzati ad un adeguato distanziamento, e alle procedure di igiene individuale delle mani e degli ambienti, costituiscono il focus delle indicazioni contenute nello specifico protocollo.

2) Indicazioni di informazione e comunicazione

Il Dirigente Scolastico assicurerà adeguata comunicazione alle famiglie, agli studenti, ai componenti la commissione delle misure di prevenzione e protezione di cui al presente documento, mediante:

- 1) pubblicazione sul sito web della scuola;
- 2) Consegna in via telematica attraverso la segreteria alunni, alla mail account liceoalghero.org di ciascun candidato;



Istituto di Istruzione Superiore "Enrico Fermi" - Alghero

Via XX settembre n° 229, 07041 Alghero - Cod. Mecc. SSIS027005, cod. Fiscale 92128480909 - tel. 079 984848 fax 079 984414

Sito Web: www.liceoalghero.edu.it e-mail: SSIS027005@istruzione.it PEC: SSIS027005@pec.istruzione.it

Sedi Associate: *Liceo Scientifico "Enrico Fermi" - Liceo Classico "Giuseppe Manno" - Liceo Artistico "Francesco Costantino"*

- 3) affissione all'ingresso della scuola e nei principali ambienti di svolgimento dell'Esame di Stato, nonché presso i locali di segreteria, delle principali misure atte a prevenire ogni possibile forma di diffusione del contagio in particolare:
 - a) obbligo di rimanere al proprio domicilio in presenza di febbre (oltre 37.5°) o altri sintomi influenzali e di chiamare il proprio medico di famiglia e l'autorità sanitaria;
 - b) la consapevolezza e l'accettazione del fatto di non poter fare ingresso o di poter permanere nella scuola e di doverlo dichiarare tempestivamente laddove, anche successivamente all'ingresso, sussistano le condizioni di pericolo (sintomi di influenza, temperatura, provenienza da zone a rischio o contatto con persone positive al virus nei 14 giorni precedenti, ecc.) in cui i provvedimenti dell'Autorità impongono di informare il medico di famiglia e l'Autorità sanitaria e di rimanere al proprio domicilio;
 - c) l'impegno a rispettare tutte le disposizioni delle Autorità e del Dirigente scolastico nel fare accesso nella scuola. In particolare:
 - d) compilazione dell'autodichiarazione (allegato 1), scaricabile dal sito della scuola, da consegnare compilata al momento dell'ingresso nell'edificio scolastico;
 - e) utilizzo all'interno dei locali scolastici della mascherina chirurgica (fornite dalla scuola);
 - f) Rispettare tutte le indicazioni, orario della convocazione, l'esecuzione di tutte le indicazioni previste per l'accesso contenute nel presente protocollo e quelle che saranno indicate dal collaboratore scolastico a ciò preposto, di seguire i percorsi segnalati all'interno dell'edificio, mantenere la distanza di sicurezza di almeno 1 metro nei locali scolastici e di almeno 2 metri nelle aule destinate all'espletamento della prova d'Esame di Stato;
 - g) osservare le regole di igiene delle mani (igienizzazione all'ingresso e presso le aule destinate all'espletamento della prova di esame) e tenere comportamenti corretti sul piano dell'igiene;
 - h) l'impegno a informare tempestivamente per il tramite del presidente di commissione il referente di plesso della presenza di qualsiasi sintomo influenzale durante l'espletamento della prestazione lavorativa (per i commissari e presidenti, la prova d'esame per il candidato e l'eventuale accompagnatore), avendo cura di rimanere ad adeguata distanza dalle persone presenti.



Istituto di Istruzione Superiore "Enrico Fermi" - Alghero

Via XX settembre n° 229, 07041 Alghero - Cod. Mecc. SSIS027005, cod. Fiscale 92128480909 - tel. 079 984848 fax 079 984414

Sito Web: www.liceoalghero.edu.it e-mail: SSIS027005@istruzione.it PEC: SSIS027005@pec.istruzione.it

Sedi Associate: Liceo Scientifico "Enrico Fermi" - Liceo Classico "Giuseppe Manno" - Liceo Artistico "Francesco Costantino"

3) Misure di sistema

Tra le misure di sistema è necessario valutare l'eventuale impatto degli spostamenti correlati all'effettuazione dell'esame di stato sulla mobilità.

Pertanto tra le azioni di sistema è stata prevista:

- a) **l'organizzazione di un calendario di convocazione scaglionato dei candidati** questo per impedire assembramenti di persone in attesa fuori dei locali scolastici. Il calendario di convocazione sarà comunicato preventivamente sul sito della scuola e con mail personale del candidato tramite registro elettronico con verifica telefonica dell'avvenuta ricezione.
- b) Si suggerisce, qualora possibile, l'utilizzo del mezzo proprio;
- c) Si consiglia di portare copia delle convocazione per acquisire la priorità nell'uso dei mezzi pubblici;

4) Modalità di ingresso e accesso all'istituto scolastico

4.1.1 Liceo Manno via Carlo Alberto - Alghero

Nel plesso di via Carlo Alberto N. 92 opereranno due commissioni:

Commissione	Classe	N. candidati	Aula sede esame	Accesso	Uscita
SSITET003	5 A CLA	21	AULA doc. P.2	Via C. Alberto	Via C. Alberto
SSLI04001	5 H LIN	17	AULA doc. P.T.	Via C. Alberto	Via C. Alberto
	5 L LIN	16	AULA doc. P.T.	Via C. Alberto	Via C. Alberto

Sono stati previsti percorsi dedicati di ingresso e di uscita dalla scuola, chiaramente identificati con opportuna segnaletica, in modo da prevenire il rischio di interferenza tra i flussi in ingresso e in uscita. Gli stessi saranno mantenuti aperti. COME INDICATO NELLE PLANIMETRIE ALLEGATE.

4.1.2 Liceo Scientifico – Scienze Umane via XX Settembre 229 - Alghero

Nel plesso di via XX Settembre opereranno due commissioni:

Commissione	Classe	N. candidati	Aula sede esame	Accesso	Uscita
SSLI02001	5 A SC	19	Auditorium	Via XX sett.	Via XX Sett.
	5 B SC	25	Auditorium	Via XX sett.	Via XX Sett.
SSLI11001	5 D SU	19	Atrio SU	Via XX sett.	Via XX Sett.
	5 E SU	18	Atrio SU	Via XX sett.	Via XX Sett.

Sono stati previsti percorsi dedicati di ingresso e di uscita dalla scuola, chiaramente identificati con opportuna segnaletica, in modo da prevenire il rischio di interferenza tra i flussi in ingresso e in uscita. Gli stessi saranno mantenuti aperti. COME INDICATO NELLE PLANIMETRIE ALLEGATE.



Istituto di Istruzione Superiore "Enrico Fermi" - Alghero

Via XX settembre n° 229, 07041 Alghero - Cod. Mecc. SSIS027005, cod. Fiscale 92128480909 - tel. 079 984848 fax 079 984414

Sito Web: www.liceoalghero.edu.it e-mail: SSIS027005@istruzione.it PEC: SSIS027005@pec.istruzione.it

Sedi Associate: Liceo Scientifico "Enrico Fermi" - Liceo Classico "Giuseppe Manno" - Liceo Artistico "Francesco Costantino"

4.1.3 Liceo Artistico viale I Maggio n. 9 - Alghero

Nel plesso di viale I Maggio opera una sola commissione:

Commissione	Classe	N. candidati	Aula sede esame	Accesso	Uscita
SSLI05001	5 A AR	16	AULA 6	Viale I Maggio 9	Viale I Maggio 9
	5 B GR	14	AULA 6	Viale I Maggio 9	Viale I Maggio 9

Sono stati previsti percorsi dedicati di ingresso e di uscita dalla scuola, chiaramente identificati con opportuna segnaletica, in modo da prevenire il rischio di interferenza tra i flussi in ingresso e in uscita. Gli stessi saranno mantenuti aperti. COME INDICATO NELLE PLANIMETRIE ALLEGATE.

4.2 Procedure d'esame per le commissioni

Per l'A. S. 2019 - 2020 Le operazioni d'esame avranno inizio il giorno 15 giugno 2020 alle ore 8,30 con l'insediamento delle commissioni.

I commissari si presenteranno agli ingressi appositamente individuati come sedi delle commissioni. All'ingresso saranno accolti da un collaboratore scolastico che li assisterà nelle procedure di accoglienza. Considerato che le sottocommissioni opereranno insieme, per avere la certezza del rispetto del distanziamento sociale, le attività si svolgeranno come qui di seguito specificato. Il Presidente e ciascun componente della commissione convocato per l'espletamento delle procedure per l'esame di stato dovrà:

- dichiarare mediante apposita autodichiarazione scaricabile dal sito della scuola e da consegnare compilata al momento dell'ingresso nell'edificio scolastico:

l'assenza di sintomatologia respiratoria o di febbre superiore a 37.5°C nel giorno di avvio delle procedure d'esame e nei tre giorni precedenti;

- a. di non essere stato in quarantena o isolamento domiciliare negli ultimi 14 giorni;
- b. di non essere stato a contatto con persone positive, per quanto di loro conoscenza, negli ultimi 14 giorni;
- d. di non aver soggiornato in zone a rischio secondo le indicazioni dell'OMS* negli ultimi 14 giorni.

Nel caso in cui per il componente della commissione sussista una delle condizioni soprariportate, lo stesso dovrà comunicare alla scuola il Suo stato senza presentarsi a scuola, sarà sostituito secondo le norme generali vigenti; nel caso in cui la sintomatologia respiratoria o febbrile si manifesti successivamente al conferimento dell'incarico, il commissario non dovrà presentarsi per l'effettuazione dell'esame, comunicando tempestivamente la condizione al Presidente della commissione al fine di avviare le procedure di sostituzione nelle forme previste dall'ordinanza ministeriale ovvero dalle norme generali vigenti.

- L'ingresso di componenti già risultati positivi all'infezione da COVID 19 dovrà essere preceduto da una preventiva comunicazione avente ad oggetto la certificazione medica da cui risulti la



Istituto di Istruzione Superiore "Enrico Fermi" - Alghero

Via XX settembre n° 229, 07041 Alghero - Cod. Mecc. SSIS027005, cod. Fiscale 92128480909 - tel. 079 984848 fax 079 984414

Sito Web: www.liceoalghero.edu.it e-mail: SSIS027005@istruzione.it PEC: SSIS027005@pec.istruzione.it

Sedi Associate: Liceo Scientifico "Enrico Fermi" - Liceo Classico "Giuseppe Manno" - Liceo Artistico "Francesco Costantino"

"avvenuta negativizzazione" del tampone secondo le modalità previste e rilasciata dal dipartimento di prevenzione territoriale di competenza.

- Procedere all'igienizzazione delle mani in accesso all'edificio scolastico mediante appositi gel igienizzanti contenuti in dispenser chiaramente identificati.
- Indossare per tutto il tempo di permanenza all'interno dei locali scolastici mascherina chirurgica che verrà fornita dal Dirigente Scolastico. La stessa dovrà essere cambiata dopo ogni sessione di esame (mattutina /pomeridiana). Ai commissari sarà fornita anche una visiera, prodotta dalla scuola nell'ambito del progetto Makers.
- Il collaboratore, dopo aver accertato la corretta esecuzione delle procedure, ritirato da ciascun commissario e presidente **l'autodichiarazione** e fornito le mascherine, guiderà i commissari e il presidente verso l'aula dove troveranno allestite le postazioni, individuate nel rispetto del distanziamento sociale, dove entreranno scaglionati sempre nel rispetto del distanziamento sociale

4.3 Procedure d'esame per i candidati e gli accompagnatori

Al fine di evitare ogni possibilità di assembramento il candidato dovrà presentarsi all'ingresso della sede indicata nelle planimetrie e nelle tabelle (punto 4.1) 15 minuti prima dell'orario di convocazione previsto. Dovrà attendere all'esterno la chiamata del collaboratore scolastico preposto e dovrà lasciare l'edificio scolastico subito dopo l'espletamento della prova;

All'ingresso saranno accolti da un collaboratore scolastico che li assisterà nelle procedure di accoglienza.

- **Il candidato potrà essere accompagnato da una sola persona.**
- All'atto della presentazione a scuola il candidato e l'eventuale accompagnatore dovranno produrre **un'autodichiarazione** (allegato 1) scaricabile dal sito della scuola e da consegnare compilata al momento dell'ingresso nell'edificio scolastico, attestante:
 - a. l'assenza di sintomatologia respiratoria o di febbre superiore a 37.5°C nel giorno di avvio delle procedure d'esame e nei tre giorni precedenti;
 - b. di non essere stato in quarantena o isolamento domiciliare negli ultimi 14 giorni;
 - c. di non essere stato a contatto con persone positive, per quanto di loro conoscenza, negli ultimi 14 giorni;



Istituto di Istruzione Superiore "Enrico Fermi" - Alghero

Via XX settembre n° 229, 07041 Alghero - Cod. Mecc. SSIS027005, cod. Fiscale 92128480909 - tel. 079 984848 fax 079 984414

Sito Web: www.liceoalghero.edu.it e-mail: SSIS027005@istruzione.it PEC: SSIS027005@pec.istruzione.it

Sedi Associate: Liceo Scientifico "Enrico Fermi" - Liceo Classico "Giuseppe Manno" - Liceo Artistico "Francesco Costantino"

d. di non aver soggiornato in zone a rischio secondo le indicazioni dell'OMS negli ultimi 14 giorni

Nel caso in cui per il candidato sussista una delle condizioni soprariportate, lo stesso non dovrà presentarsi per l'effettuazione dell'esame, producendo tempestivamente la relativa certificazione medica al fine di consentire alla commissione la programmazione di una sessione di recupero nelle forme previste dall'ordinanza ministeriale ovvero dalle norme generali vigenti.

- L'ingresso di studenti ed eventuali accompagnatori già risultati positivi all'infezione da COVID 19 dovrà essere preceduto da una preventiva comunicazione avente ad oggetto la certificazione medica da cui risulti la "avvenuta negativizzazione" del tampone secondo le modalità previste e rilasciata dal dipartimento di prevenzione territoriale di competenza.
- Il candidato e l'eventuale accompagnatore dovranno procedere all'igienizzazione delle mani in accesso all'edificio scolastico mediante appositi gel igienizzanti contenuti in dispenser chiaramente identificati.
- Il candidato e l'eventuale accompagnatore dovranno indossare per l'intera permanenza nei locali scolastici una mascherina chirurgica: sarà il collaboratore scolastico a consegnare loro le mascherine fornite direttamente dalla scuola.
- L'alunno potrà, rimanendo alla distanza di due metri, togliersi la mascherina per tutto il tempo dell'esame, dovrà invece indossarla coprendo la bocca ed il naso ogni qualvolta non sarà possibile tenere la distanza di almeno due metri (ovviamente mai meno di un metro).

5) GESTIONE DI UNA PERSONA SINTOMATICA ALL'INTERNO DELLA SCUOLA

Per ogni commissione, come indicato nelle planimetrie allegate, è stato individuato un locale dedicato all'accoglienza e isolamento di eventuali soggetti (candidati, componenti della commissione, altro personale scolastico) che dovessero manifestare una sintomatologia respiratoria e febbre.

Il soggetto che manifesti tali sintomi lo dovrà comunicare immediatamente al Dirigente scolastico o suo delegato il quale provvede immediatamente al suo isolamento e ad avvertire le autorità sanitarie competenti e i numeri di emergenza per il COVID-19 forniti dalla Regione o dal Ministero della Salute;

Il soggetto verrà immediatamente condotto nel predetto locale dedicato in attesa dell'arrivo dell'assistenza necessaria attivata secondo le indicazioni dell'autorità sanitaria locale;

La scuola collabora con le Autorità sanitarie per la definizione degli eventuali "contatti stretti" di una persona presente nella scuola che sia stata riscontrata positiva al tampone COVID-19.



Istituto di Istruzione Superiore “Enrico Fermi” - Alghero

Via XX settembre n° 229, 07041 Alghero - Cod. Mecc. SSIS027005, cod. Fiscale 92128480909 - tel. 079 984848 fax 079 984414

Sito Web: www.liceoalghero.edu.it e-mail: SSIS027005@istruzione.it PEC: SSIS027005@pec.istruzione.it

Sedi Associate: Liceo Scientifico “Enrico Fermi” - Liceo Classico “Giuseppe Manno” - Liceo Artistico “Francesco Costantino”

Ciò al fine di permettere alle autorità di applicare le necessarie e opportune misure di quarantena. Nel periodo dell'indagine, la scuola potrà chiedere agli eventuali possibili “contatti stretti” di lasciare cautelativamente l'edificio, secondo le indicazioni dell'Autorità sanitaria.

6) ORGANIZZAZIONE DEI LOCALI SCOLASTICI E MISURE DI PREVENZIONE PER LO SVOLGIMENTO DELL'ESAME

Per l'organizzazione dei locali scolastici e delle misure di prevenzione per tutta la durata dell'esame, si farà sempre riferimento alle indicazioni nell'O.M. n. 10 del 16 maggio 2020 agli articoli 7 (per i casi per i quali potrà essere attivata la modalità di effettuazione delle prove d'esame in videoconferenza), 19 c. 2 (Esame dei candidati con disabilità), art. 26 (Svolgimento dei lavori in modalità telematica).

I candidati, l'eventuale accompagnatore e i componenti della commissione nonché il personale non docente dovranno:

- Indossare per tutto il tempo di permanenza all'interno dei locali scolastici la mascherina chirurgica fornita dalla scuola;
- Solo nel corso del colloquio il candidato potrà abbassare la mascherina assicurando però, per tutto il periodo dell'esame orale, la distanza di sicurezza di almeno 2 metri dalla commissione d'esame.
- Le mascherine dovranno essere gettate in busta chiusa nei contenitori dei rifiuti indifferenziati negli appositi cestini dedicati di zona (ogni volta che i componenti della commissione dovranno sostituire la mascherina ad ogni fine sessione di esame mattina/pomeriggio. Gli alunni ed accompagnatori dovranno togliersi la mascherina una volta giunti all'esterno dell'edificio scolastico).
- Procedere all'igienizzazione delle mani mediante gel igienizzanti dei dispenser specificatamente predisposti e debitamente indicati.

Nella scelta dei locali scolastici destinati allo svolgimento dell'esame di stato si è tenuto conto:

- che fossero sufficientemente ampi al fine di consentire l'adeguato distanziamento di seguito specificato;
- dotati di finestre per favorire il ricambio d'aria (areazione naturale) regolare e sufficiente; non si potranno utilizzare ventilatori o impianti di condizionamento.

Preliminarmente sono stati effettuati dei sopralluoghi per garantire l'assetto di banchi e di posti a sedere destinati alla commissione all'alunno e all'accompagnatore, nello specifico:

un distanziamento – anche in considerazione dello spazio di movimento – non inferiore a 2 metri; anche per il candidato dovrà essere assicurato un distanziamento non inferiore a 2 metri (compreso lo spazio di movimento) dal componente della commissione più vicino.



Istituto di Istruzione Superiore "Enrico Fermi" - Alghero

Via XX settembre n° 229, 07041 Alghero - Cod. Mecc. SSIS027005, cod. Fiscale 92128480909 - tel. 079 984848 fax 079 984414

Sito Web: www.liceoalghero.edu.it e-mail: SSIS027005@istruzione.it PEC: SSIS027005@pec.istruzione.it

Sedi Associate: Liceo Scientifico "Enrico Fermi" - Liceo Classico "Giuseppe Manno" - Liceo Artistico "Francesco Costantino"

Si è tenuto conto della possibilità che l'alunno possa interagire con la LIM o con un PC portatile mantenendo sempre le distanze di sicurezza.

Le stesse misure minime di distanziamento dovranno essere assicurate anche per l'eventuale accompagnatore ivi compreso l'eventuale Dirigente tecnico in vigilanza.

Si precisa che le misure di distanziamento messe in atto durante le procedure di esame (uso mascherina e distanziamento di almeno 2 metri) non configureranno situazioni di "contatto stretto" (vd definizione di contatto stretto in allegato 2 della Circ. del Ministero della Salute del 9.3.2020).

7) INDICAZIONI SPECIFICHE PER GLI ALUNNI CON DISABILITA' E PER I LAVORATORI FRAGILI

Per favorire lo svolgimento dell'esame agli studenti con disabilità certificata, l'assistenza di base sarà garantita dai collaboratori scolastici. In tal caso per tali figure, non essendo possibile garantire il distanziamento sociale dallo studente, è previsto l'utilizzo di guanti e visiera oltre la consueta mascherina chirurgica.

Inoltre per gli studenti con disabilità certificata il Consiglio di Classe, tenuto conto delle specificità dell'alunno e del PEI, ha la facoltà di esonerare lo studente dall'effettuazione della prova di esame in presenza, stabilendo la modalità in video conferenza come alternativa (O.M. n. 10 del 16 maggio 2020 art. 19 c. 2 – Esame dei candidati con disabilità).

In riferimento all'adozione di misure specifiche per i lavoratori nell'ottica del contenimento del contagio da SARS-CoV-2 e di tutela dei lavoratori "fragili" si rimanda a quanto indicato:

- a) nella normativa specifica in materia di salute e sicurezza sul lavoro (D.Lgs. 81/08 e s.m.i.);
- b) nel DECRETO-LEGGE 19 maggio 2020, n. 34 , art. 83;
- c) Alle indicazioni impartite a tutto il personale con nota prot. 7094 dell'8 giugno 2020 e allegate indicazioni del medico competente.

8) PULIZIA E SANIFICAZIONE DEI LOCALI SCOLASTICI

- Mediante apposito Piano di Lavoro il Dirigente Scolastico e Direttore dei Servizi Generale e Amministrativi, indicano il contingente necessario per le operazione di pulizia e igienizzazione dei locali scolastici. In via preliminare viene assicurata una pulizia approfondita, ad opera dei collaboratori scolastici, dei locali destinati all'effettuazione dell'esame di stato, ivi compresi androne, corridoi, bagni, uffici di segreteria e ogni altro ambiente che si prevede di utilizzare;
- Oltre a tale pulizia approfondita preliminare, il Dirigente scolastico assicura la pulizia giornaliera degli ambienti destinati ed utilizzati compresa la ventilazione naturale dei locali;



Istituto di Istruzione Superiore "Enrico Fermi" - Alghero

Via XX settembre n° 229, 07041 Alghero - Cod. Mecc. SSIS027005, cod. Fiscale 92128480909 - tel. 079 984848 fax 079 984414

Sito Web: www.liceoalghero.edu.it e-mail: SSIS027005@istruzione.it PEC: SSIS027005@pec.istruzione.it

Sedi Associate: *Liceo Scientifico "Enrico Fermi" - Liceo Classico "Giuseppe Manno" - Liceo Artistico "Francesco Costantino"*

- La pulizia e igienizzazione approfondita con detergente neutro di superfici in locali generali (vale a dire per i locali che non sono stati frequentati da un caso sospetto o confermato di COVID-19) è una misura sufficiente nel contesto scolastico, e non sono richieste ulteriori procedure di disinfezione. Nella pulizia approfondita e igienizzazione si porrà particolare attenzione alle superfici più toccate quali maniglie e barre delle porte, delle finestre, sedie e braccioli, tavoli/banchi/cattedre, interruttori della luce, corrimano, rubinetti dell'acqua, pulsanti dell'ascensore, distributori automatici di cibi e bevande, attrezzature di lavoro (tastiere, schermi touch, mouse, ecc.), ecc. che verranno sanificate con l'utilizzo di adeguati detergenti igienizzanti (a base di cloro o alcol).
- Alle quotidiane operazioni di pulizia sono altresì assicurate dai collaboratori scolastici, ad ogni avvicendamento di candidato, misure specifiche di pulizia delle superfici e degli arredi/materiali scolastici utilizzati nell'espletamento della prova. Nello specifico:
 - Sono previsti per ogni commissione 2 collaboratori scolastici;
 - a) Sono previsti e messi a disposizione due banchi e 4 sedie per il candidato e l'eventuale accompagnatore che verranno alternati ad ogni colloquio previa opportuna e accurata igienizzazione;

La procedura prevede che, nel momento in cui si conclude la prova, uno dei collaboratori accompagni il candidato e l'eventuale accompagnatore all'uscita, mentre l'altro collaboratore porterà fuori il banco e le due sedie per sostituirle con quelle igienizzate.

Durante la prova d'esame della durata di circa un'ora i due collaboratori scolastici provvedono alla igienizzazione degli arredi per essere pronti per il successivo turno.

- I servizi igienici verranno puliti e igienizzati con adeguati detergenti igienizzanti (a base di cloro o alcol) dai collaboratori scolastici ogni volta che verranno utilizzati.
- Nel caso di presenza di una persona positiva al COVID-19 all'interno dei locali scolastici si procede alla pulizia e sanificazione dei suddetti secondo le disposizioni della circolare n. 5443 del 22 febbraio 2020 del Ministero della Salute nonché alla loro ventilazione.
- In caso di registrazione di casi, anche sospetti, di contagio al COVID-19, ovvero di provenienza dei lavoratori da aree geografiche a maggiore endemia e **a metà degli esami stessi** in aggiunta alle normali attività di pulizia e igienizzazione è prevista una sanificazione straordinaria degli ambienti utilizzati per l'esame e maggiormente utilizzati, delle postazioni di lavoro e delle aree comuni, ai sensi della circolare 5443 del 22 febbraio 2020;
- Sono resi disponibili prodotti igienizzanti (dispenser di soluzione idroalcolica) per i candidati e il personale della scuola, in più punti dell'edificio scolastico come: l'ingresso, presso i locali di segreteria e, in particolare, per l'accesso al locale destinato allo svolgimento della prova d'esame per permettere l'igiene frequente delle mani.



Istituto di Istruzione Superiore “Enrico Fermi” - Alghero

Via XX settembre n° 229, 07041 Alghero - Cod. Mecc. SSIS027005, cod. Fiscale 92128480909 - tel. 079 984848 fax 079 984414

Sito Web: www.liceoalghero.edu.it e-mail: SSIS027005@istruzione.it PEC: SSIS027005@pec.istruzione.it

Sedi Associate: Liceo Scientifico “Enrico Fermi” - Liceo Classico “Giuseppe Manno” - Liceo Artistico “Francesco Costantino”

9) MISURE IGIENICO-SANITARIE (Allegati 4 e 6 del DCMP 20.4.2020 e del “Documento tecnico sulla rimodulazione delle misure contenitive nel settore scolastico per lo svolgimento dell’esame di stato nella scuola secondaria di secondo grado” approvato dal CTS).

- E’ obbligatorio che le persone presenti nella scuola adottino tutte le precauzioni igieniche, in particolare per le mani;
- La scuola mette a disposizione idonei mezzi detergenti (soluzioni idroalcoliche) per le mani;
- I detergenti per le mani di cui sopra devono essere accessibili a tutti i lavoratori, alunni e accompagnatori anche grazie a specifici dispenser collocati in punti facilmente individuabili;
- E’ raccomandata la frequente pulizia delle mani con acqua e sapone;
- Evitare il contatto ravvicinato con persone che soffrono di infezioni respiratorie acute;
- Evitare abbracci e strette di mano;
- Mantenere, nei contatti sociali, una distanza interpersonale di almeno 1 metro (sempre con l’uso della mascherina) e di almeno 2 metri durante l’espletamento delle prove di esame;
- Praticare l’igiene respiratoria:
- starnutire e/o tossire in un fazzoletto evitando il contatto delle mani con le secrezioni respiratorie e provvedere subito all’eliminazione del fazzoletto di carta che dovrà essere buttato in busta chiusa nei contenitori dei rifiuti indifferenziati negli appositi cestini dedicati di zona;
- in alternativa, qualora non si abbia un fazzoletto di carta, starnutire e/o tossire all’interno della piega del gomito; o provvedere alla successiva igienizzazione delle mani.
- Evitare l’uso promiscuo di bottiglie e bicchieri;
- Non toccarsi occhi, naso e bocca con le mani;
- Non prendere farmaci antivirali e/o antibiotici a meno che non siano prescritti dal medico;
- In tutti i contatti sociali utilizzare le protezioni delle vie respiratorie in aggiunta alle altre misure di protezione individuale igienico-sanitarie.

10) DISPOSITIVI DI PROTEZIONE INDIVIDUALE

L’adozione delle misure di igiene e dei dispositivi di protezione individuale è requisito imprescindibile:

- a) Le mascherine dovranno essere utilizzate in conformità a quanto previsto dalle indicazioni dell’Organizzazione mondiale della sanità;



Istituto di Istruzione Superiore “Enrico Fermi” - Alghero

Via XX settembre n° 229, 07041 Alghero - Cod. Mecc. SSIS027005, cod. Fiscale 92128480909 - tel. 079 984848 fax 079 984414

Sito Web: www.liceoalghero.edu.it e-mail: SSIS027005@istruzione.it PEC: SSIS027005@pec.istruzione.it

Sedi Associate: Liceo Scientifico “Enrico Fermi” - Liceo Classico “Giuseppe Manno” - Liceo Artistico “Francesco Costantino”

- b) verranno utilizzate mascherine chirurgiche la cui tipologia corrisponda alle indicazioni dall'autorità sanitaria che verranno garantite per tutti i soggetti presenti in istituto e/o coinvolti nelle attività dell'esame;
- c) I commissari e i candidati avranno a disposizione apposite visiere

Qualora il lavoro imponga di lavorare a distanza interpersonale minore di un metro oppure non si è sicuri che detta distanza possa essere sempre mantenuta e non siano possibili altre soluzioni organizzative è comunque necessario l'uso delle mascherine, e altri dispositivi di protezione conformi alle disposizioni delle autorità scientifiche e sanitarie.

I DPI monouso dovranno essere gettati in busta chiusa nei contenitori dei rifiuti indifferenziati negli appositi cestini dedicati di zona.

11) GESTIONE SPAZI COMUNI (ZONE DI ACCESSO, SPOGLIATOI, SEGRETERIE, AULE DIDATTICHE, DISTRIBUTORI DI BEVANDE E/O SNACK...)

L'accesso agli spazi comuni è contingentato, con la previsione di una ventilazione continua dei locali, di un tempo ridotto di sosta all'interno di tali spazi e con il mantenimento della distanza di sicurezza

Occorre garantire la igienizzazione periodica per più volte al giorno e la pulizia giornaliera, con appositi detergenti delle tastiere dei distributori di bevande e snack.

12) CONSIDERAZIONI FINALI

Il presente documento è finalizzato a fornire disposizioni al personale scolastico docente e non docente, agli studenti e loro famiglie al fine di evitare ovvero limitare il contagio da COVID-19 nei luoghi di lavoro garantendo così un'adeguata sicurezza per tutti e allo stesso tempo la sostenibilità complessiva delle politiche di contrasto all'epidemia.

Il Dirigente o personale da Lui delegato verifica il rispetto delle regole del protocollo di regolamentazione indicate nel presente documento e con la partecipazione delle rappresentanze sindacali aziendali.

Il contenuto del presente rimane valido fino alla fine dell'emergenza sanitaria, ovvero in caso di sviluppi legislativi in tal senso.

Si allegano le planimetrie dei locali con le indicazioni specifiche.

Il Dirigente Scolastico

Mario Perotto



Istituto di Istruzione Superiore "Enrico Fermi" - Alghero

Via XX settembre n° 229, 07041 Alghero - Cod. Mecc. SSIS027005, cod. Fiscale 92128480909 - tel. 079 984848 fax 079 984414
Sito Web: www.liceoalghero.edu.it e-mail: SSIS027005@istruzione.it PEC: SSIS027005@pec.istruzione.it

Sedi Associate: Liceo Scientifico "Enrico Fermi" - Liceo Classico "Giuseppe Manno" - Liceo Artistico "Francesco Costantino"

INDICAZIONI DI SICUREZZA PER CONTRASTO RISCHIO COVID ESAME DI STATO 2020

A CURA DELL'RSPP DELL'ISTITUZIONE SCOLASTICA ING. EFESIO CAU

LICEO MANNO - PIANO TERRA

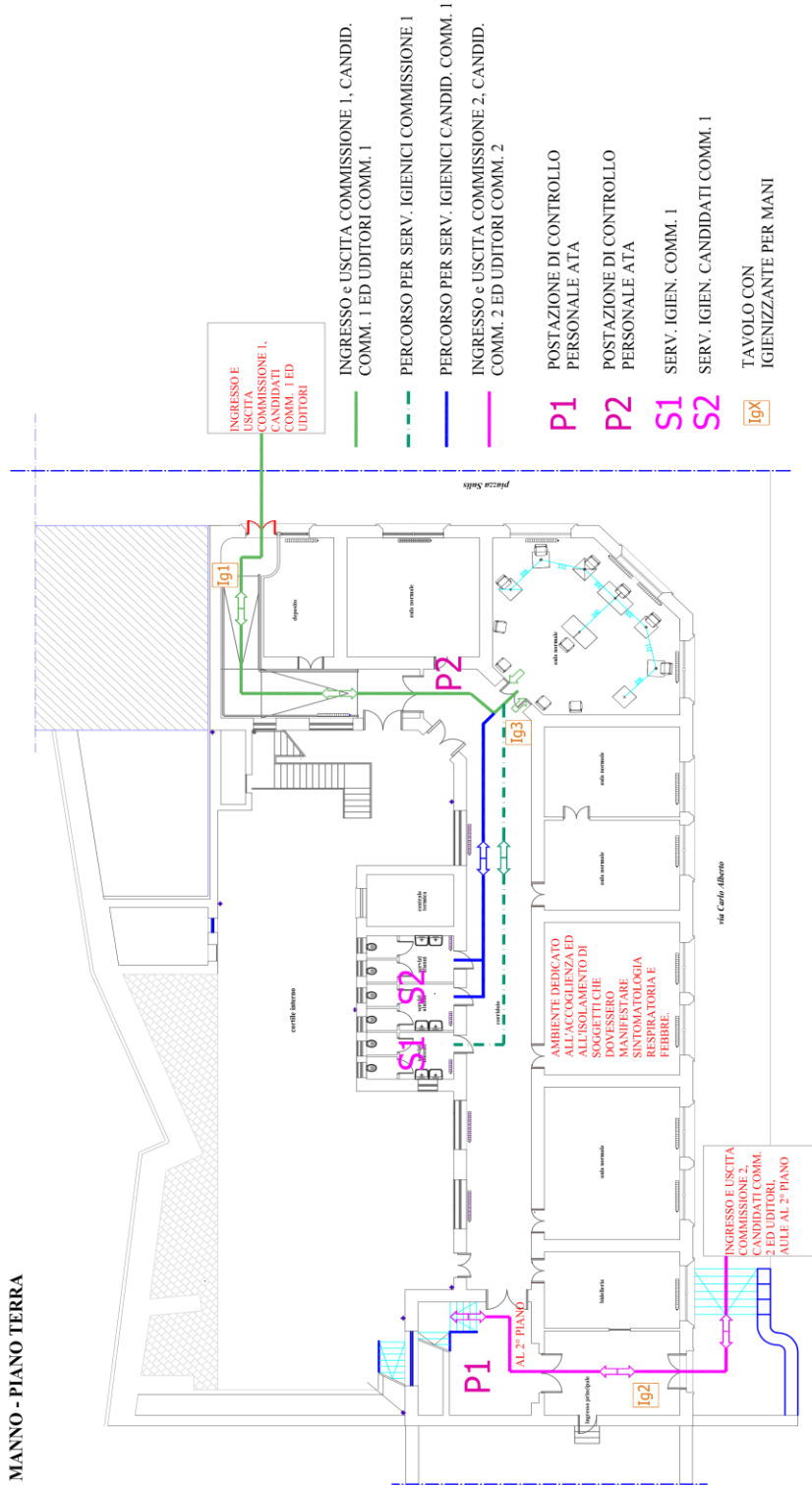

Prescrizioni

- Al momento dell'ingresso a scuola il candidato, eventuale accompagnatore e i membri della commissione dovranno produrre l' autocertificazione prevista dalla normativa;
- Il candidato e l'eventuale accompagnatore dovranno indossare mascherina chirurgica o di comunità;
- Obbligo di igienizzazione delle mani ad ogni ingresso all'edificio scolastico;

- Distanziamento minimo garantito 2 m;
- Igienizzazione di tutti i locali utilizzati prima dell'inizio di ogni sessione e alla fine di ogni sessione;
- Utilizzo di arredi facilmente lavabili e igienizzabili;
- Igienizzazione del banco e della sedia del candidato prima dell'inizio di ciascuna prova;



Istituto di Istruzione Superiore "Enrico Fermi" - Alghero

Via XX settembre n° 229, 07041 Alghero - Cod. Mecc. SSIS027005, cod. Fiscale 92128480909 - tel. 079 984848 fax 079 984414
Sito Web: www.liceoalghero.edu.it e-mail: SSIS027005@istruzione.it PEC: SSIS027005@pec.istruzione.it

Sedi Associate: Liceo Scientifico "Enrico Fermi" - Liceo Classico "Giuseppe Manno" - Liceo Artistico "Francesco Costantino"

ESAME DI STATO 2020

INDICAZIONI DI SICUREZZA PER CONTRASTO RISCHIO COVID

A CURA DELL'RSPP DELL'ISTITUZIONE SCOLASTICA ING. ERSO CAU

LICEO MANNO - PIANO SECONDO

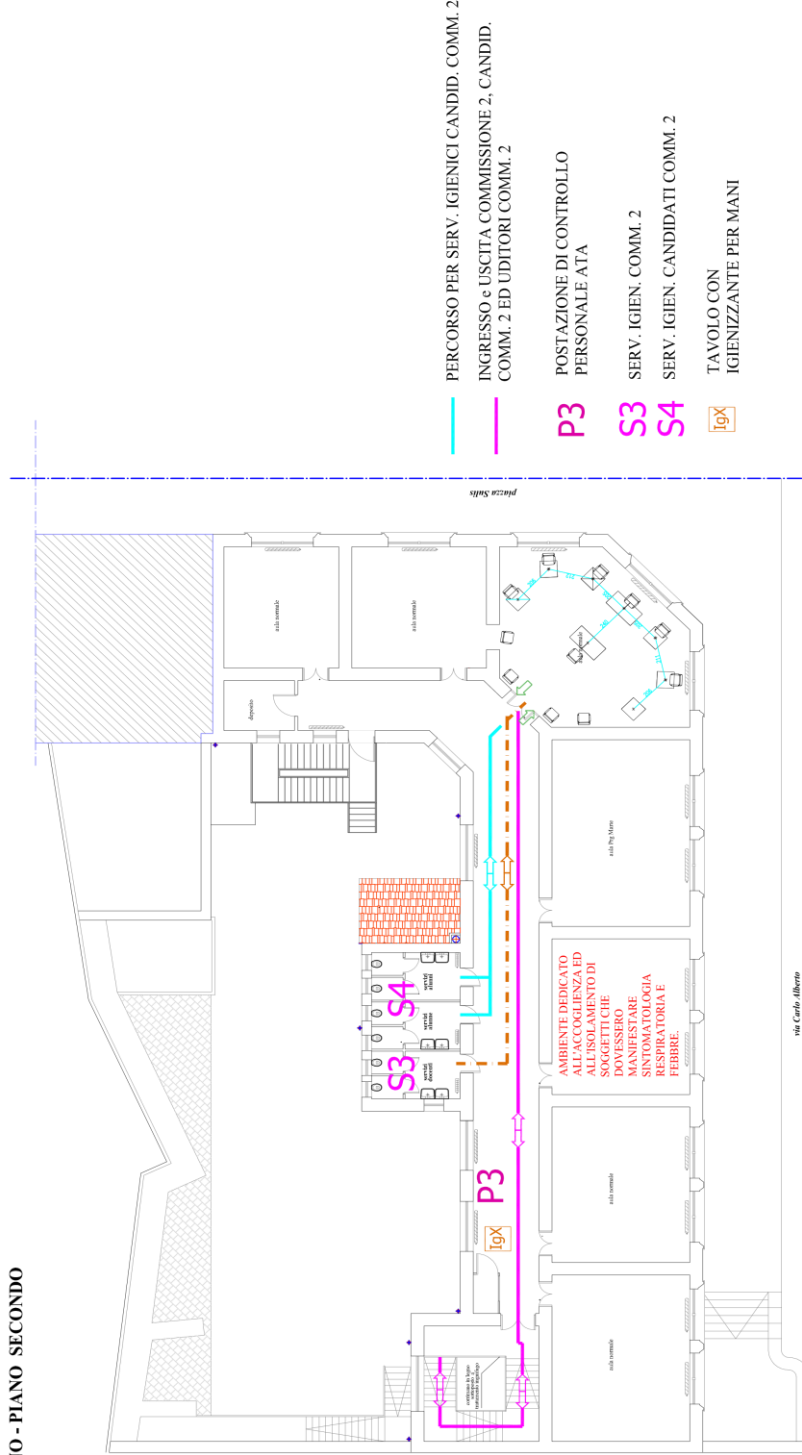

Prescrizioni

- Al momento dell'ingresso a scuola il candidato, eventuale accompagnatore e i membri della commissione dovranno produrre l' autocertificazione prevista dalla normativa;
- Il candidato e l'eventuale accompagnatore dovranno indossare mascherina chirurgica o di comunità;
- Obbligo di igienizzazione delle mani ad ogni ingresso all'edificio scolastico;

- Distanziamento minimo garantito 2 m;
- Igienizzazione di tutti i locali utilizzati prima dell'inizio di ogni sessione e alla fine di ogni sessione;
- Utilizzo di arredi facilmente lavabili e igienizzabili;
- Igienizzazione del banco e della sedia del candidato prima dell'inizio di ciascuna prova;



Istituto di Istruzione Superiore "Enrico Fermi" - Alghero

Via XX settembre n° 229, 07041 Alghero - Cod. Mecc. SSIS027005, cod. Fiscale 92128480909 - tel. 079 984848 fax 079 984414
 Sito Web: www.liceoalghero.edu.it e-mail: SSIS027005@istruzione.it PEC: SSIS027005@pec.istruzione.it

Sedi Associate: Liceo Scientifico "Enrico Fermi" - Liceo Classico "Giuseppe Manno" - Liceo Artistico "Francesco Costantino"

INDICAZIONI DI SICUREZZA PER CONTRASTO RISCHIO COVID ESAME DI STATO 2020

AVVIAZIONE DELL'ISTITUZIONE SCOLASTICA ING. FERRICU

LICEO SCIENTIFICO ALGHERO PIANO TERRA

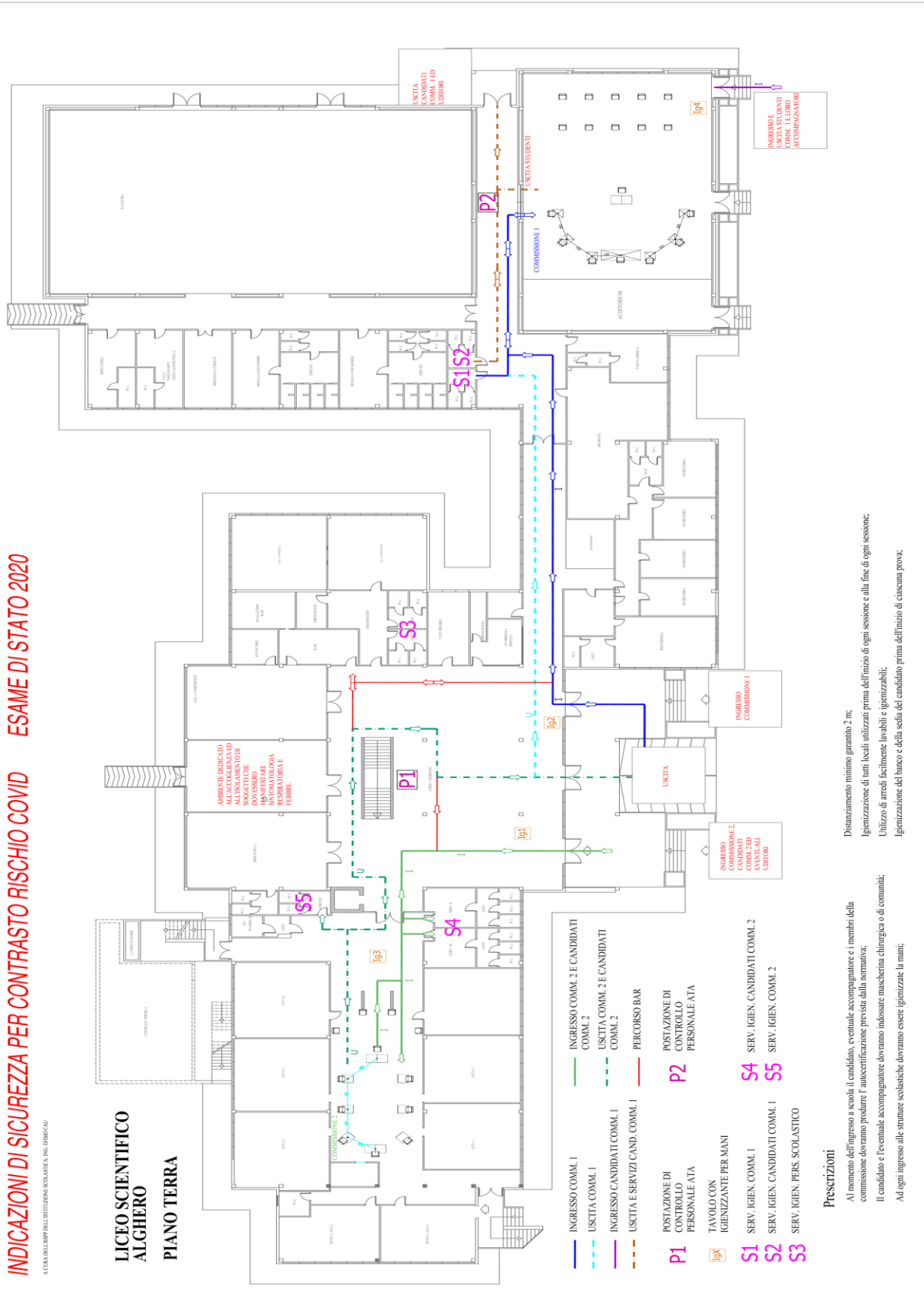

- INGRESSO COMM. 1
- USCITA COMM. 1
- INGRESSO CANDIDATI COMM. 1
- USCITA E SERVIZI CAND. COMM. 1
- POSTAZIONE DI CONTROLLO PERSONALE ATA
- TAVOLO CON IGIEGNANTE PER MANI
- SERV. IGIEN. COMM. 1
- SERV. IGIEN. CANDIDATI COMM. 1
- SERV. IGIEN. PERS. SCOLASTICO
- INGRESSO COMM. 2 E CANDIDATI COMM. 2
- USCITA COMM. 2 E CANDIDATI COMM. 2
- INGRESSO CANDIDATI COMM. 2
- USCITA E SERVIZI CAND. COMM. 2
- PERCORSO BAR
- POSTAZIONE DI CONTROLLO PERSONALE ATA
- TAVOLO CON IGIEGNANTE PER MANI
- SERV. IGIEN. CANDIDATI COMM. 2
- SERV. IGIEN. COMM. 2

Prescrizioni

Al momento dell'ingresso a scuola il candidato, eventuale accompagnatore e i membri della commissione dovranno produrre l'attestazione prevista dalla normativa.
 Il candidato e l'eventuale accompagnatore dovranno indossare mascherina chirurgica o di comunità.
 Ad ogni ingresso alle strutture scolastiche dovranno essere igienizzate le mani;

Disinquinamento minimo garantito 2 m;
 Igienizzazione di tutti i locali utilizzati prima dell'inizio di ogni sessione e alla fine di ogni sessione;
 Utilizzo di arredi facilmente lavabili e igienizzabili;
 Igienizzazione del banco e della sedia del candidato prima dell'inizio di ciascuna prova;



Istituto di Istruzione Superiore "Enrico Fermi" - Alghero

Via XX settembre n° 229, 07041 Alghero - Cod. Mecc. SSIS027005, cod. Fiscale 92128480909 - tel. 079 984848 fax 079 984414
Sito Web: www.liceoalghero.edu.it e-mail: SSIS027005@istruzione.it PEC: SSIS027005@pec.istruzione.it

Sedi Associate: Liceo Scientifico "Enrico Fermi" - Liceo Classico "Giuseppe Manno" - Liceo Artistico "Francesco Costantino"

ESAME DI STATO 2020

INDICAZIONI DI SICUREZZA PER CONTRASTO RISCHIO COVID

A CURA DELL'RSPP DELL'ISTITUZIONE SCOLASTICA: ING. ERSIO CAU

LICEO ARTISTICO - PIANO TERRA

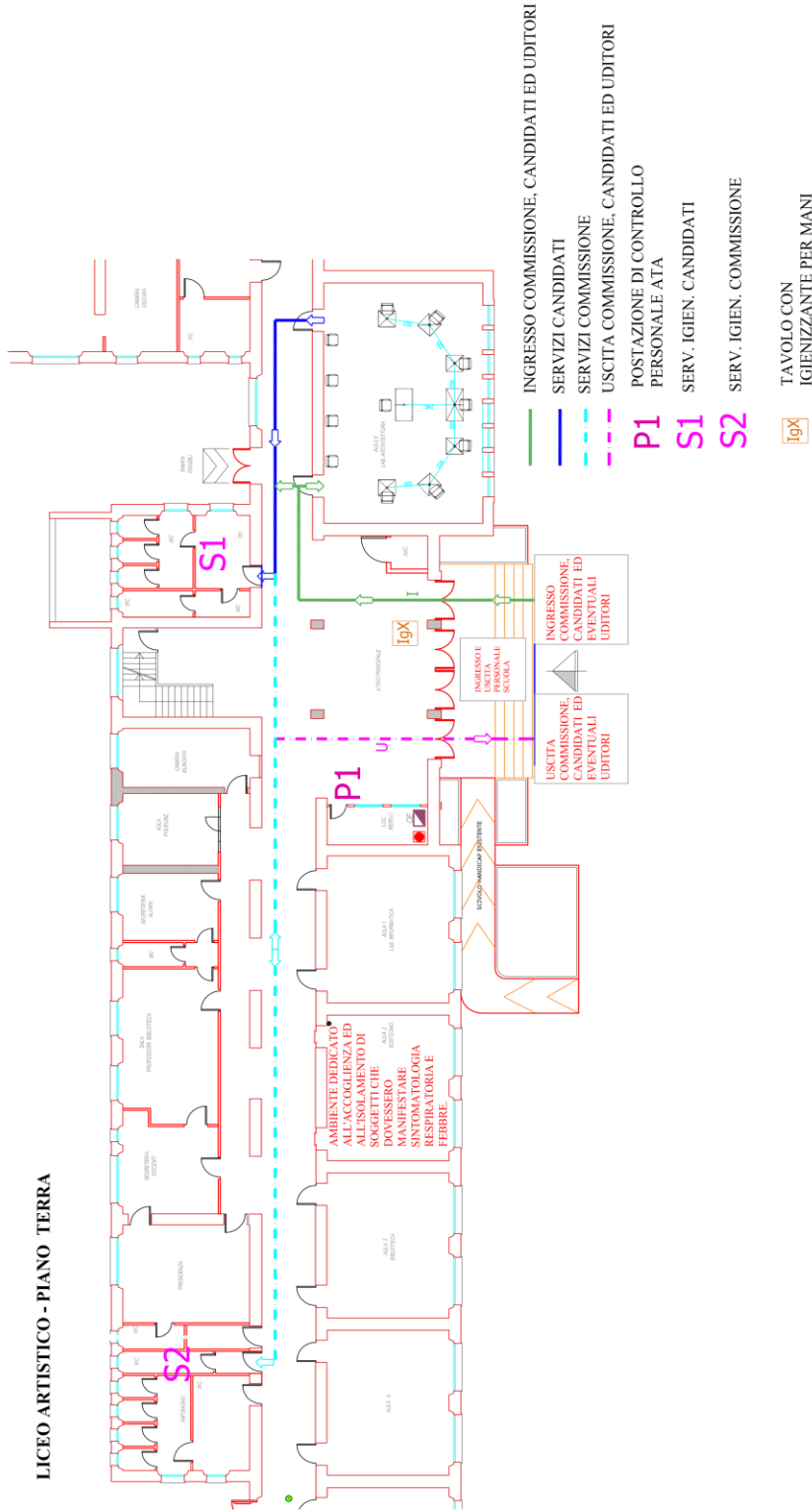

Prescrizioni

Al momento dell'ingresso a scuola il candidato, eventuale accompagnatore e i membri della commissione dovranno produrre l' autocertificazione prevista dalla normativa;

Il candidato e l'eventuale accompagnatore dovranno indossare mascherina chirurgica o di comunità;

Obbligo di igienizzazione delle mani ad ogni ingresso all'edificio scolastico;

Distanziamento minimo garantito 2 m;

Igienizzazione di tutti i locali utilizzati prima dell'inizio di ogni sessione e alla fine di ogni sessione;

Utilizzo di arredi facilmente lavabili e igienizzabili;

Igienizzazione del banco e della sedia del candidato prima dell'inizio di ciascuna prova;